



TRATTO 5

SEGNALETICA

1:500

COMMITTENZA E  
SOGGETTO PROPONENTE:

 **MITSUBISHI CHEMICAL  
ADVANCED MATERIALS**

**C.P.C. srl**  
Via Del Tirassegno, 55  
41122 Modena (MO)

ENTE:

**Comune  
di Modena**

AMPLIAMENTO DEL COMPARTO INDUSTRIALE PRODUTTIVO CPC - MCAM  
AI SENSI DELL'ART.53 DELLA L.R. 24/2017

PROCEDIMENTO UNICO L.R. 24/2017 ART.53

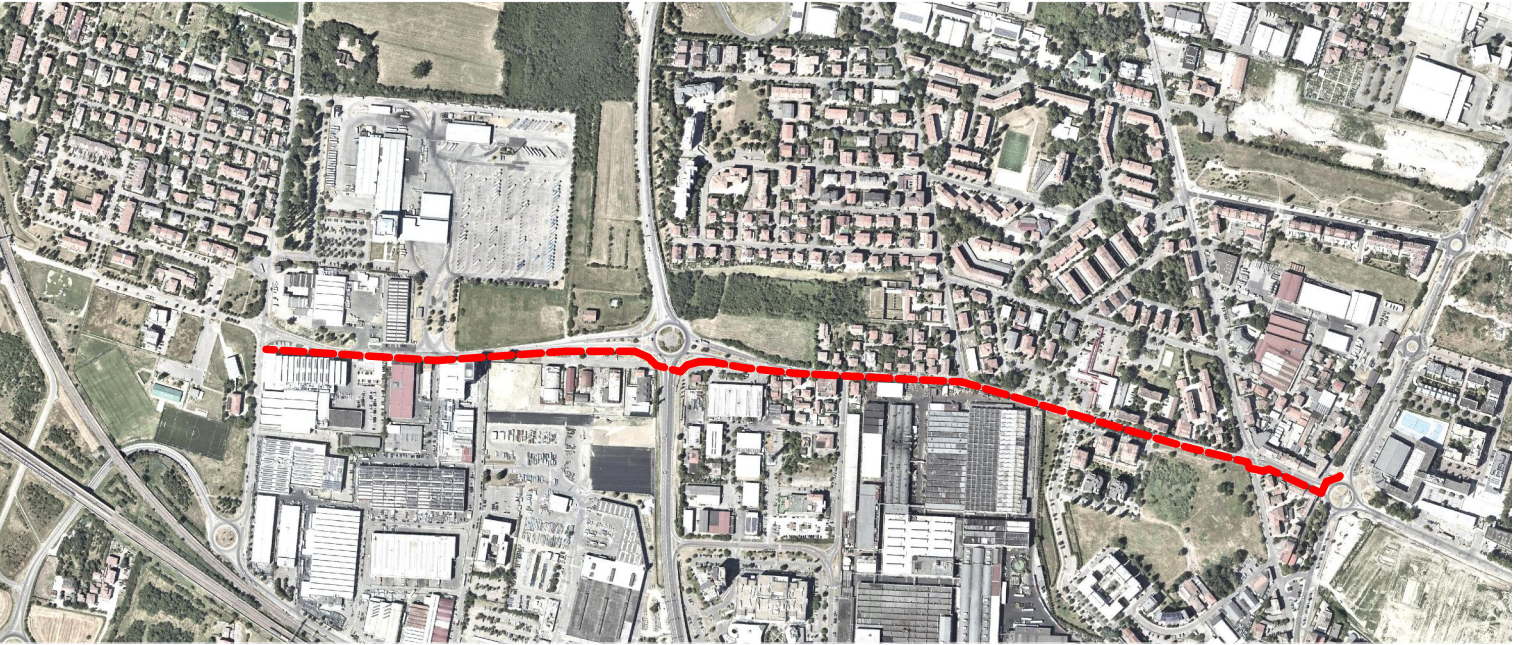

FASE:

DISCIPLINA:

PROGR:

REVISIONE:

PDC

CC

03.01.5.4

rev00

OGGETTO:

DORSALE CICLABILE VIA DELLE SUORE - TRATTO 5

Segnaletica orizz. e vert.

FILE PDF: PDC\_CC-03.01.5.4\_rev00\_Segnaletica orizz. e vert..pdf

CODICE PROGETTO: P1139-21

FILE: P1139 ADP tw

00 26/01/2024 EMISSIONE

REV. DATA DESCRIZIONE

TIMBRI:

**PROSPAZIO**  
ARCHITECTURE - ENGINEERING  
**PROSPAZIO S.C.a.r.l.**  
Via Regina Pacis, 86/b  
41049 Sassuolo (MO)  
Tel. +39 0536 91.94.34  
info@prospazio.com  
www.prospazio.com



COORDINAMENTO  
ARCHITETTONICO  
STRUTTURE  
ELETTRICO  
MEC-ANTINCENDIO  
GEOLOGO  
ACUSTICA

ING. GIULIO RIMINI

ING. DANILLO DALLARI

ING. MAURIZIO MANZINI

Per.Ind . PAOLO BURANI

DOTT. GEOL. FRANCESCO DETTORI

STUDIO ARCHLINEA S.R.L.

STUDIO ARCHLINEA S.R.L.

STUDIO INGEGNERI ASSOCIATI DALLARI-FREGNI

STUDIO TECNICO ASSOCIATO MANZINI

STUDIO BURANI-NOCETTI

STUDIO ARCHLINEA S.R.L.

COMMITTENTE  
SINDACO  
RUP

GIANCARLO MUZZARELLI

ING. BARBARA NEROZZI

DISEGNATORE:  
RESPONSABILE:

SIMONE VENTURELLI

ING. GIULIO RIMINI

STUDIO ARCHLINEA S.R.L.

STUDIO ARCHLINEA S.R.L.

È vietato l'uso di copie non autorizzate di questo disegno, nonché qualsiasi riproduzione, parziale o totale, e qualsiasi forma di trasmissione a concorrenti o a terzi senza previa autorizzazione scritta. (Prescrizioni di legge vigenti per la tutela del diritto di proprietà intellettuale e industriale).

LEGENDA



SEGNALETICA TATTTILE PER ATTRAVERSAMENTO IPOVEDENTI



REALIZZAZIONE NUOVA SEGNALETICA ORIZZONTALE

SEGNALETICA VERTICALE:



Passaggio obbligatorio a sinistra



Passagg io obbligatorio a destra



Percorso pedonale



Percorso ciclabile



Percorso ciclabile contiguo al marciapiede



Attraversamento pedonale



Presenza di dosso stradale